

# WE10 / 4. OG links 78,52m<sup>2</sup>

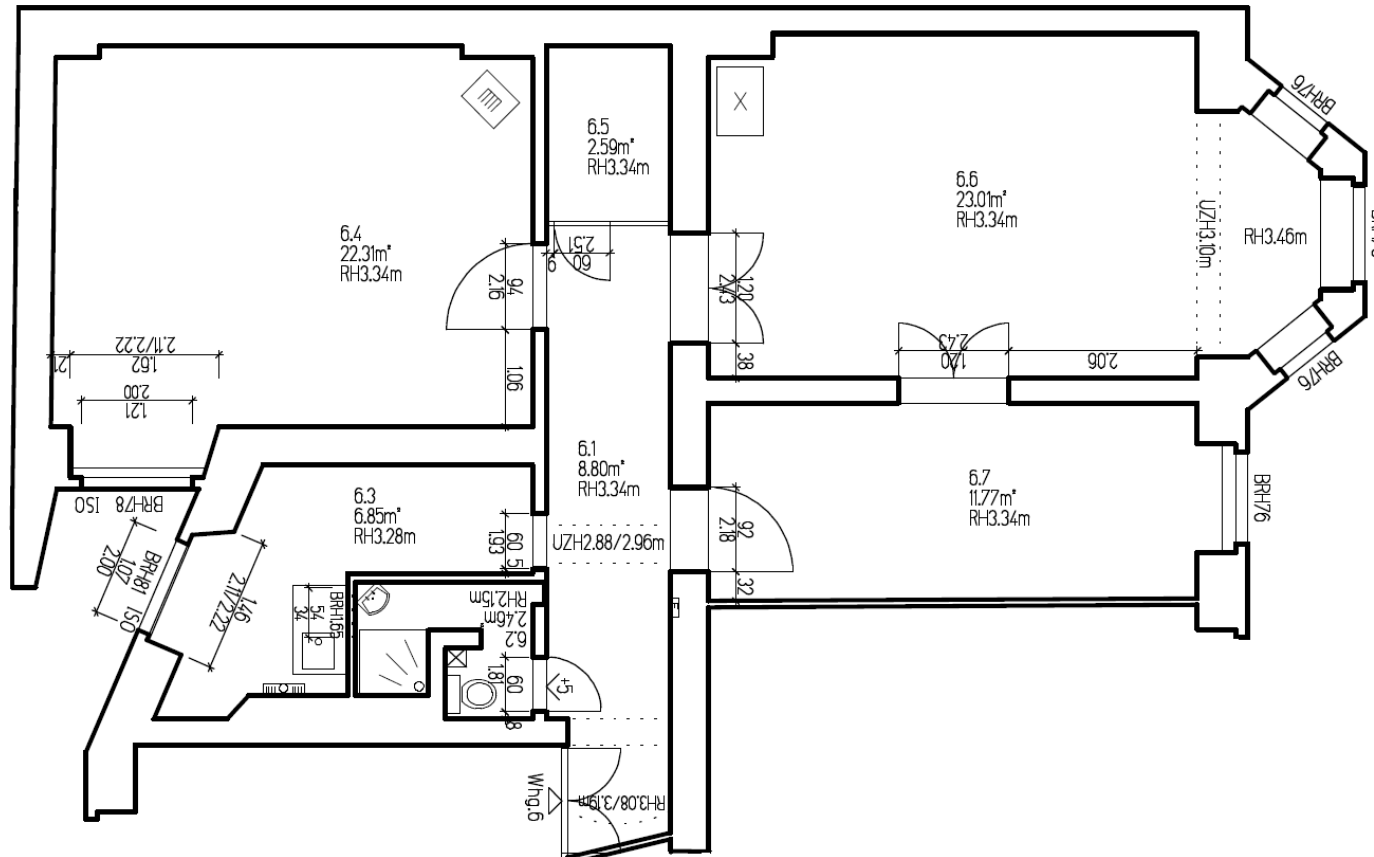

Lachmannstr.3  
Berlin – Kreuzberg

# 10

Grundriss / Info / Lageplan

78,52<sup>2</sup>

Vorderhaus / 4.OG links /  
vermietet



# SCHNITTE UND GRUNDRISSE

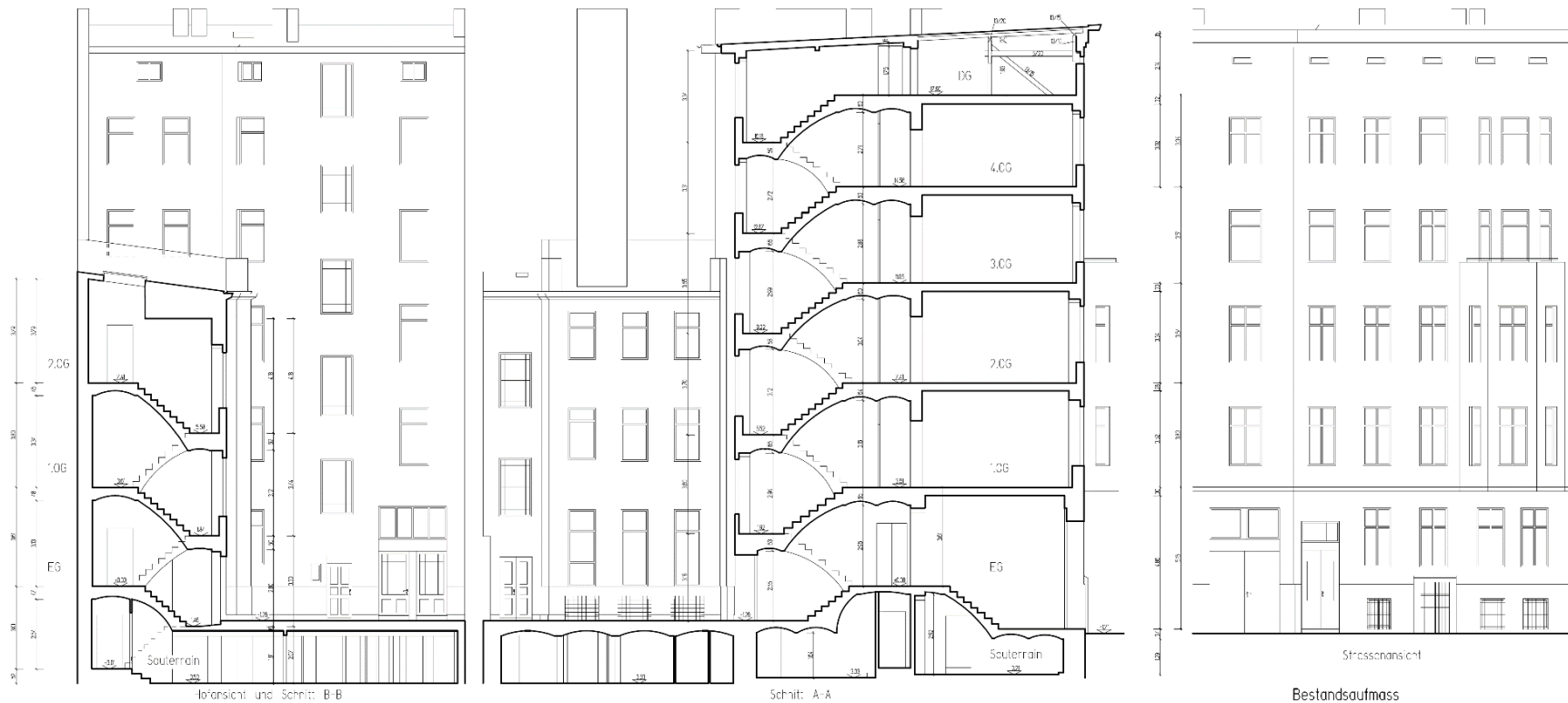

Bestandsaufmaß  
Lachmannstr. 3 10967 Berlin  
**Ansichten und Schnitte**  
Stand vom August 2016, Maßstab 1:100  
<http://www.vermessenbarlin.de>  
Tel.: 030 5334695